

內經：

下潛至銀河路徑的想像

張般源

創作作品一覽表(視覺藝術類)

| 編號 | 作品名稱 | 製作年份 | 尺寸 | 材質 |
|----|-------------------------------|-----------|---------------------|----------------------------|
| 1 | Untitled (Image 3 ; 圖鑑編號 3) | 2021 | 120cm x 120cm | 壓克力於木板 |
| 2 | Untitled (Image 5 ; 圖鑑編號 5) | 2021 | 120cm x 120cm | 壓克力於木板 |
| 3 | Untitled (Image 6 ; 圖鑑編號 6) | 2022 | 100cm x 100cm | 壓克力於木板 |
| 4 | Untitled (Image 8 ; 圖鑑編號 8) | 2022 | 145cm x 100cm | 壓克力於木板 |
| 5 | 飛地 | 2021-2022 | 尺寸依場地而定 | SLA 光敏樹脂輸出七件雕塑、鋁合金、鍍鋅鋼板、木作 |
| 6 | 飛地 (局部 雕塑 1) | 2021 | 170cm x 50cm x 10cm | SLA 光敏樹脂輸出 |
| 7 | 飛地 (局部 雕塑 2) | 2021 | 30cm x 40cm x 60cm | SLA 光敏樹脂輸出 |
| 8 | 飛地 (局部 雕塑 3) | 2021 | 50cm x 50cm x 8cm | SLA 光敏樹脂輸出 |
| 9 | 飛地 (局部 雕塑 4) | 2021 | 15cm x 15cm x 80cm | SLA 光敏樹脂輸出 |
| 10 | 飛地 (局部 雕塑 5) | 2021 | 50cm x 30cm x 40cm | SLA 光敏樹脂輸出 |
| 11 | 飛地 (局部 雕塑 6) | 2021 | 30cm x 15cm x 8cm | SLA 光敏樹脂輸出 |
| 12 | 飛地 (局部 雕塑 7) | 2021 | 30cm x 4cm x 5cm | SLA 光敏樹脂輸出 |
| 13 | Untitled (Image 12 ; 圖鑑編號 12) | 2022 | 145cm x 110cm | 壓克力與噴漆於木板 |
| 14 | Untitled (Image 13 ; 圖鑑編號 13) | 2022 | 145cm x 110cm | 壓克力與噴漆於木板 |
| 15 | Untitled (Image 14 ; 圖鑑編號 14) | 2022 | 145cm x 110cm | 壓克力與噴漆於木板 |

| | | | | |
|----|-------------------------------|------|----------------------|-------------------|
| 16 | Untitled (Image 15 ; 圖鑑編號 15) | 2022 | 80cm x 70cm | 壓克力與噴漆於木板 |
| 17 | Untitled (Image 16 ; 圖鑑編號 16) | 2022 | 70cm x 150cm | 壓克力於木板 |
| 18 | Untitled (杖 ; Scepter) | 2022 | 15cm x 15cm x 58cm | SLA 光敏樹脂輸出、鋁、水泥翻模 |
| 19 | Untitled (Image 17 ; 圖鑑編號 17) | 2022 | 100cm x 70cm | 壓克力於木板 |
| 20 | Untitled (泥) | 2021 | 30cm x 30cm x 59.1cm | SLA 光敏樹脂輸出、鋁合金 |
| 21 | Untitled (Image 1 ; 圖鑑編號 1) | 2021 | 100cm x 145cm | 壓克力與噴漆於木板 |
| 22 | Untitled (Image 2 ; 圖鑑編號 2) | 2021 | 60cm x 60cm | 壓克力與噴漆於木板 |
| 23 | Untitled (Image 4 ; 圖鑑編號 4) | 2021 | 80cm x 80cm | 壓克力於木板 |
| 24 | Untitled (Image 7 ; 圖鑑編號 7) | 2022 | 80cm x 80cm | 壓克力於木板 |
| 25 | Untitled (Image 9 ; 圖鑑編號 9) | 2022 | 80cm x 80cm | 壓克力於木板 |
| 26 | Untitled (Image 10 ; 圖鑑編號 10) | 2022 | 155cm x 135cm | 壓克力與噴漆於木板 |
| 27 | Untitled (Image 11 ; 圖鑑編號 11) | 2022 | 100cm x 130cm | 壓克力於木板 |

1.

Untitled

(Image 3 ; 圖鑑編號 3)

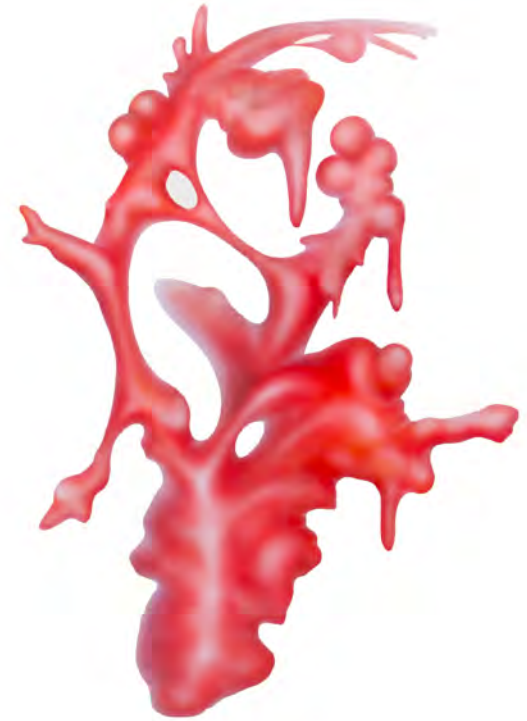

2.

Untitled

《Image5 ; 圖鑑編號 5》



3.

Untitled

(Image 6 ; 圖鑑編號 6)



4.

Untitled

(Image 8; 圖鑑編號 8)



6.



飛地（局部 雕塑 1）、170cm x 50cm x 10cm、SLA 光敏樹脂輸出、2021

7.

飛地（局部 雕塑 2）

30cm x 40cm x 60cm、SLA 光敏樹脂輸出、2021



8.

飛地（局部 雕塑 3）

50cm x 50cm x 8cm、SLA 光敏樹脂輸出、2021



9.

飛地（局部 雕塑 4）

15cm x 15cm x 80cm、SLA 光敏樹脂輸出、2021



10.

飛地（局部 雕塑 5）

50cm x 30cm x 40cm、SLA 光敏樹脂輸出、2021



11.



飛地（局部 雕塑 6）、30cm x 15cm x 8cm、SLA 光敏樹脂輸出、2021

12.

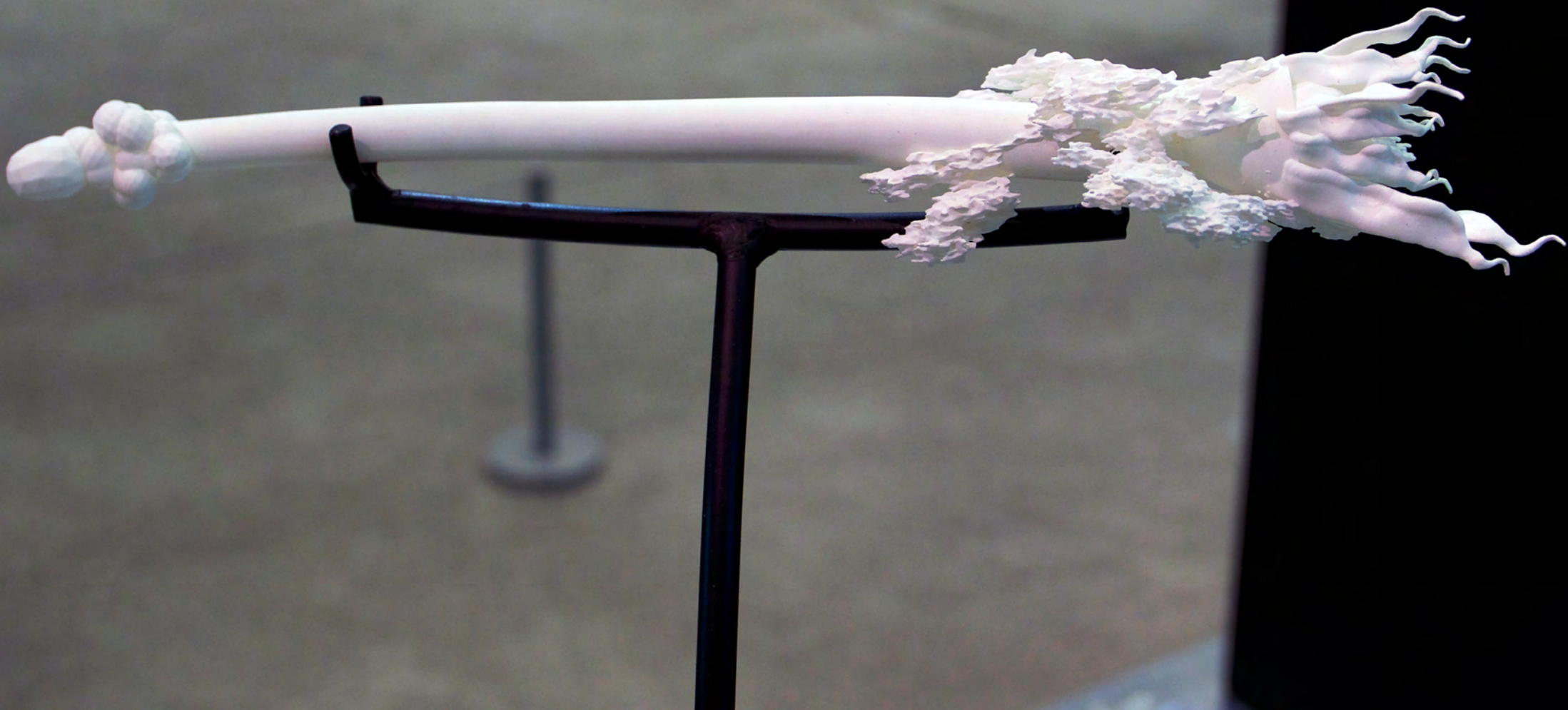

飛地（局部 雕塑 7）、30cm x 4cm x 5cm、SLA 光敏樹脂輸出、2021

13.

Untitled

(Image 12 ; 圖鑑編號 12)

145cm x 110cm , Acrylic and spray paint on panel; 2022

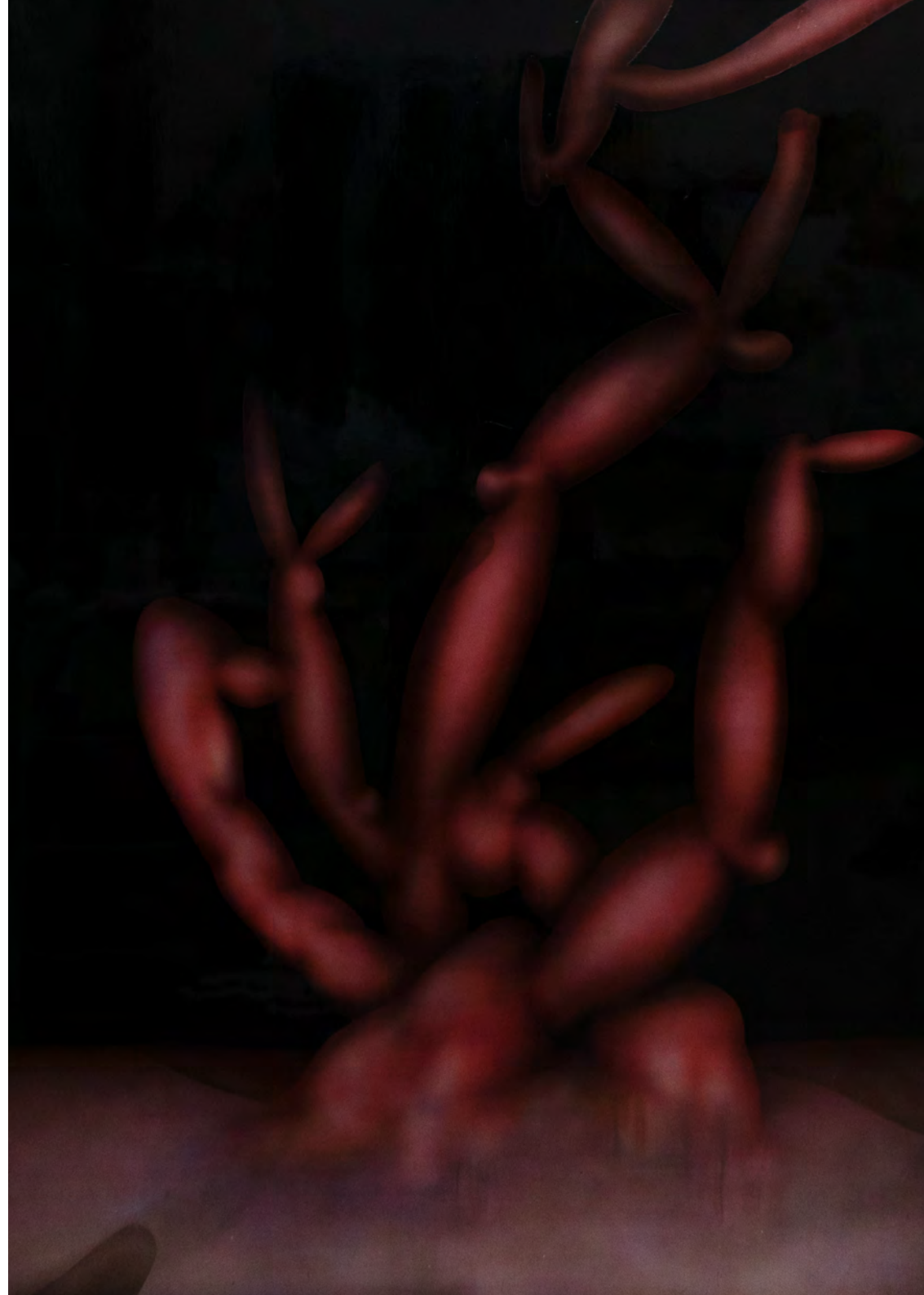

14.

Untitled

《Image 13 ; 圖鑑編號 13》

145cm x 110cm , Acrylic and spray paint on panel; 2022

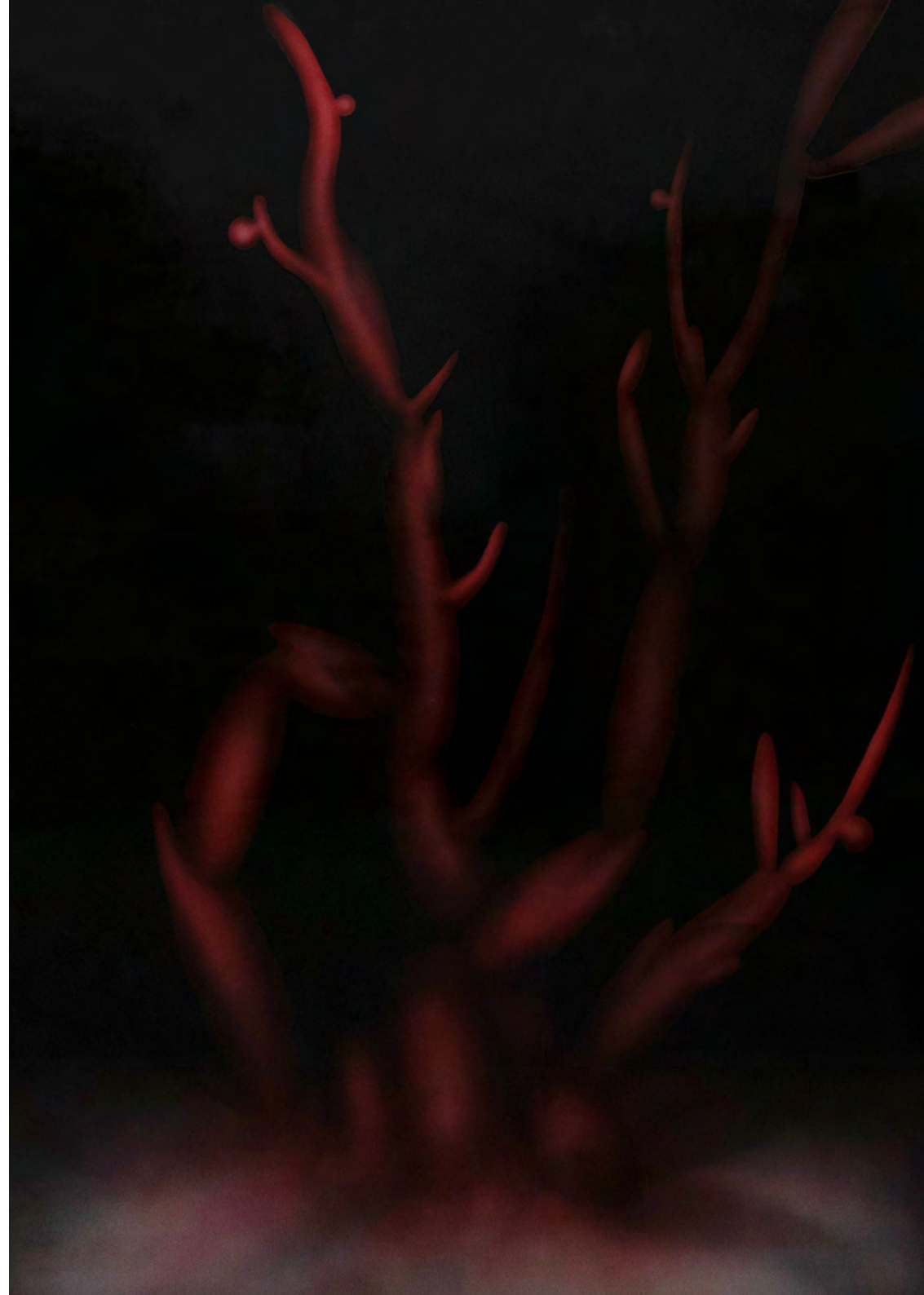

15.

Untitled

《Image 14 ; 圖鑑編號 14》

145cm x 110cm ; Acrylic and spray paint on panel; 2022

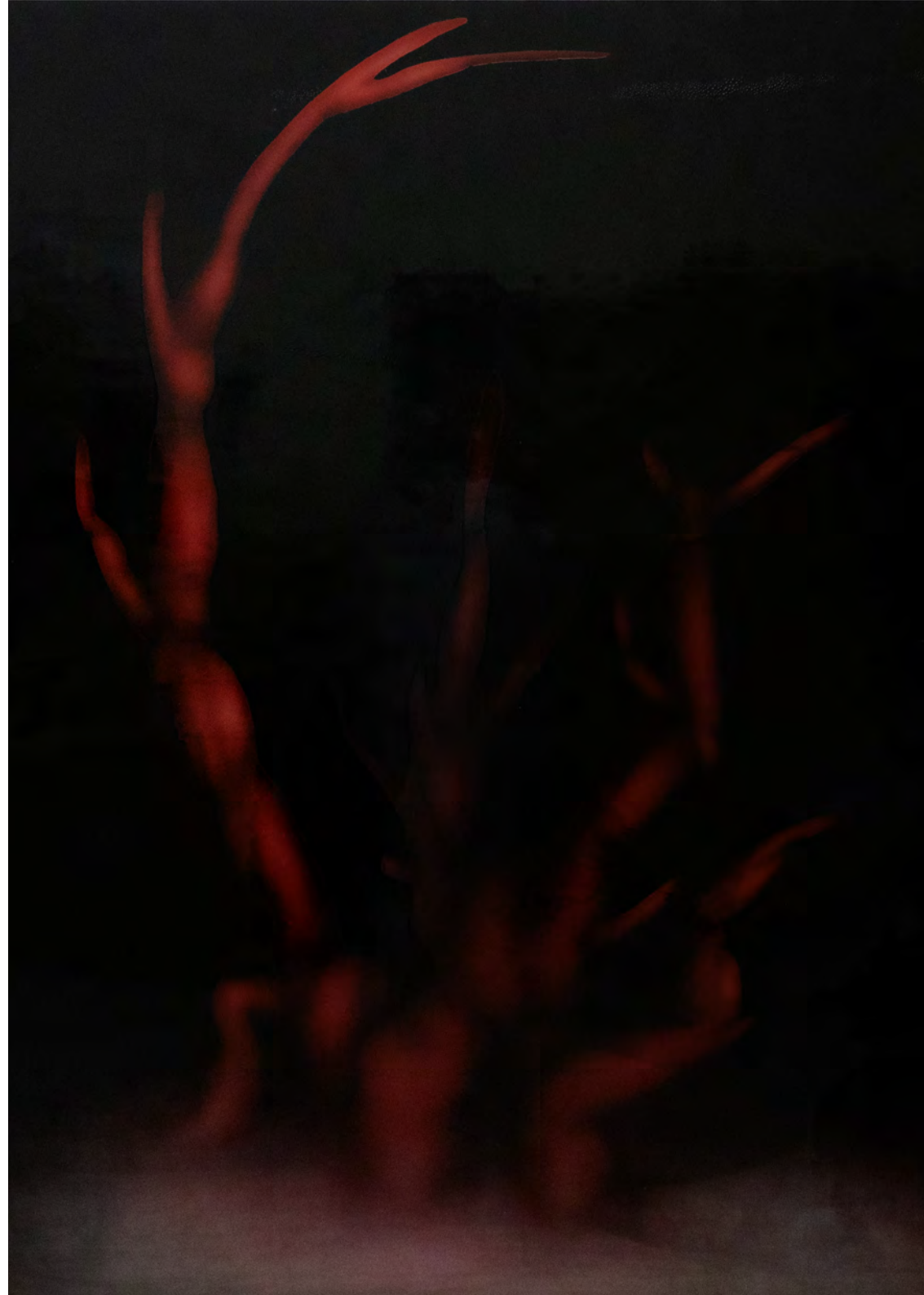

16.

Untitled

◁ Image 15 ; 圖鑑編號 15 ▷



17.

Untitled

◁ Image 16 ; 圖鑑編號 16 ▷



18.

Untitled

(Scepter ; 杖)

15cm x 15cm x 58cm ; SLA 光敏樹脂輸出、鋁、水泥翻模 ; 2022



19.

Untitled

〈Image 17 ; 圖鑑編號 17〉



20.

Untitled

《泥》

30cm x 30cm x 59.1cm; SLA 3D Printing Mechanism, Aluminum alloy; 2021



21.

Untitled

《Image 1 ; 圖鑑編號 1》



22.

Untitled

(Image 2; 圖鑑編號 2)



23.

Untitled

《Image 4 ; 圖鑑編號 4》

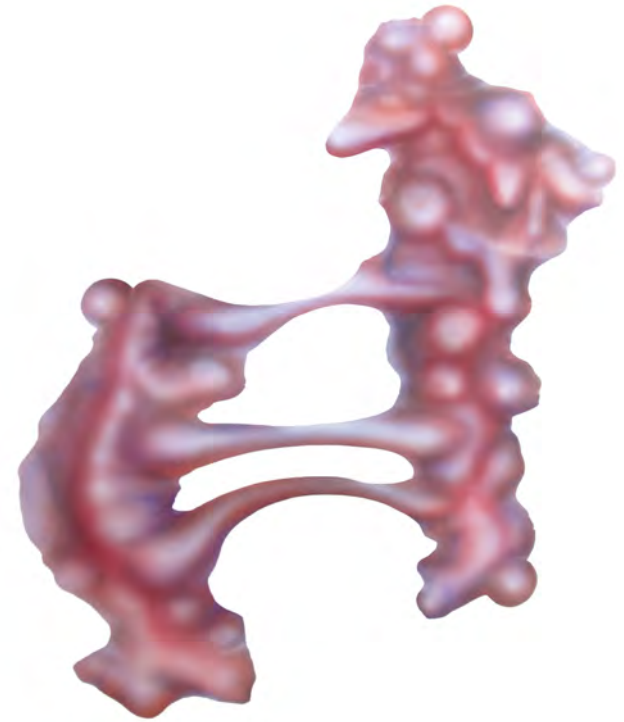

24.

Untitled

(Image 7; 圖鑑編號 7)

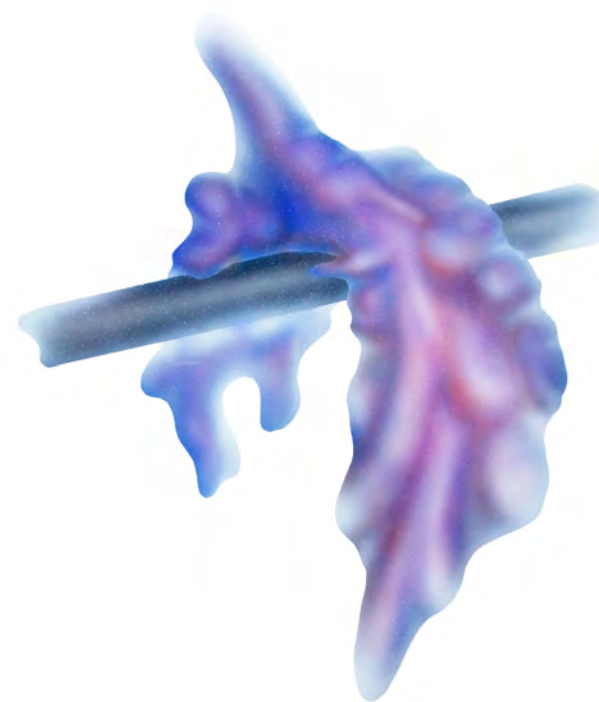

25.

Untitled

《Image 9;圖鑑編號9》



26.

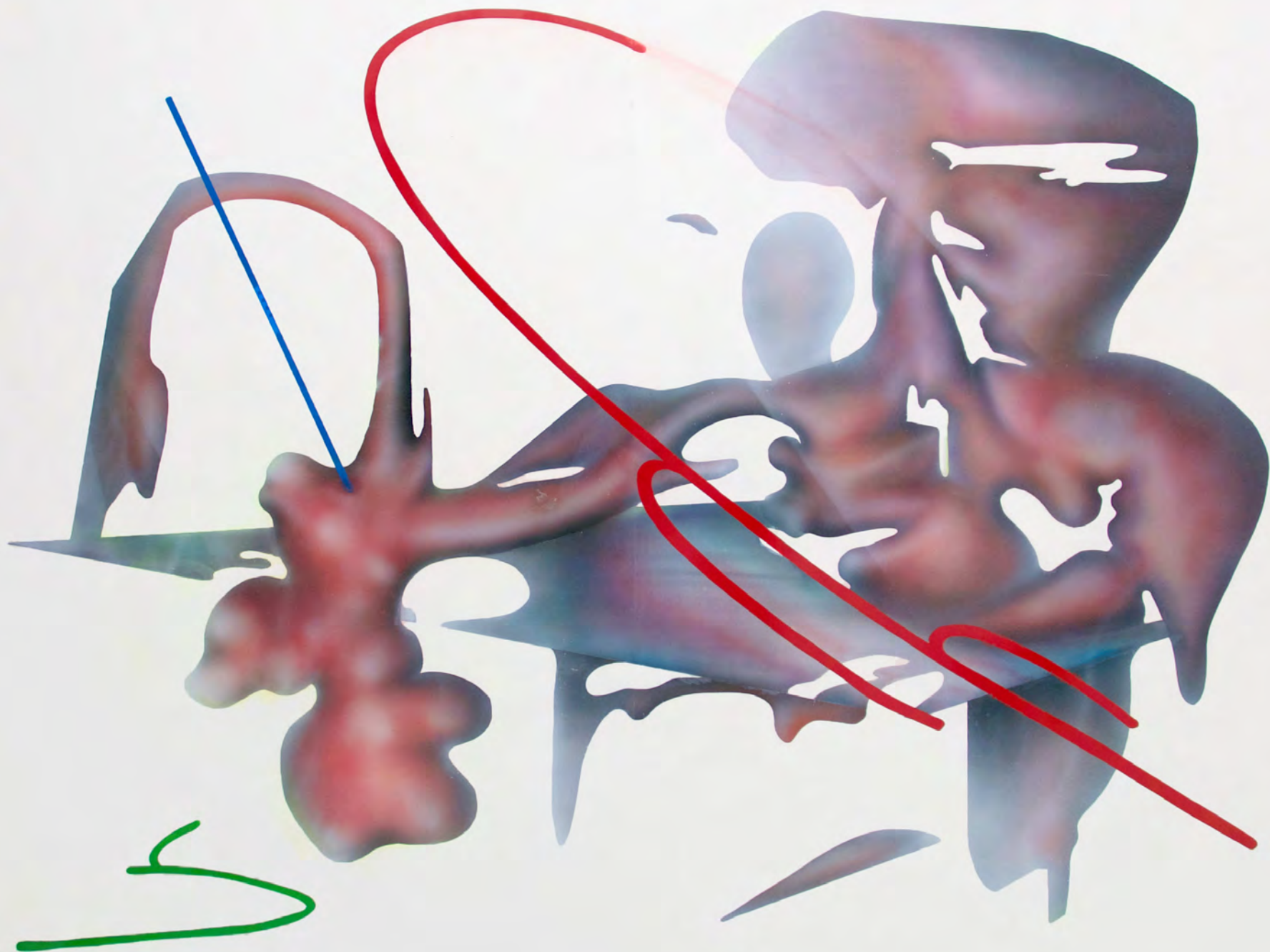

Untitled (Image 10; 圖鑑編號 10) 、155cm x 135cm、壓克力與噴漆於木板、2022

27.

Untitled (Image 11; 圖鑑編號 11) 、130cm x 100cm、壓克力於木板、2022

