

國際文化交流活動報告表

※一、您所參與的活動 (請勾選參與性質，並填寫相關活動/機構名稱，其欄位可自行增加)	<input type="checkbox"/> 藝術節 <input type="checkbox"/> 音樂節 <input type="checkbox"/> 戲劇節 <input type="checkbox"/> 研討會 <input type="checkbox"/> 展覽 <input type="checkbox"/> 駐村計畫 <input type="checkbox"/> 競賽 <input type="checkbox"/> 影展
	活動名稱 (中文)：黃金町管理中心藝術村駐村
	(英文)：the Koganecho Artist In Residence Program
	網站： http://www.koganecho.net/
	主辦單位 (中文)：黃金町管理中心
	(英文)：Koganecho Area Management Center
	<input type="checkbox"/> 學校邀請 <input type="checkbox"/> 機構邀請 <input type="checkbox"/> 人才徵選 <input type="checkbox"/> 課程/講座 <input type="checkbox"/> 其他 機構/舞團名稱 (中文)：黃金町管理中心 (英文)：Koganecho Area Management Center
※二、活動期程	(起)西元 2015 年 07 月 01 日～ (迄) 西元 2016 年 01 月 15 日
※三、活動地區	(日本)橫濱市中區初音町 1 丁目 22 番地 3/初音スタジオ B-1
※四、活動簡介(或藝術節起源、特色、重要性與現況)(約 400 字)	黃金町管理中心藝術村駐村： 最初橫濱市所提出的計劃，是欲藉由大型商業設施的興建，將非法商店與不法集團相關人等驅逐出去；然而，在 1990 年代以後日本經濟蕭條的情況下，大型商業設施的經濟效益已不再是都市計劃最佳考慮。另一方面，自 2004 年起橫濱市政府推出創意城市政策，開始積極地整頓橫濱市內的文化設施，黃金町也被列為其創意城市構想的一部分。經過橫濱市政府整體考慮之下，最後決定將這個地區規畫為以「藝術與小區共生」為目標的地區，將原有的非法飲食店拆除，由京濱急行電鐵(私立鐵道公司)出資將鐵道高架下的空間重新整頓，規畫為藝術活動空間，並由橫濱市政府出面租借，期間長達十年。政府重新規畫黃金町第一件要務，便是取締區域內的犯罪與賣春等勾當，以維護當地居民日常生活的安全。原本是一般年輕女子絕對不敢單獨行動的危險地帶黃金町，開始有了變化，先是以 24 小時的警察站崗與保全來確保此地的安全，再來是強制取締非法賣春的飲食店鋪，同時整修過後的鐵道高架下空間也逐漸完工。
※五、活動場地資訊	場地名稱 (中文)：黃金町管理中心-初音工作室 (英文)：Koganecho Area Management Center(hatsune studio) 場地簡介(含該場地技術設備、觀眾席數、場地特色)： 黃金町藝術中心範圍為京急電鐵日之初車站至黃金町車站的高架鐵道下，進駐藝術家能相中心提出自己所需的創作空間，並由中心分配適合的工作室。每個月第二個星期日中心會舉辦藝術家開放工作室以及自由市集的活動，藝術家能藉此達到彼此間與居民

的互動交流。駐村期滿前藝術家必須舉辦對外公開的展覽，而展覽過程中的宣傳與協助中心也會盡最大的可能幫忙。

場地網址：

<http://koganecho.net/air/studio/2015/11/2016-02.html>



※六、檢附場地照片

(含室內、室外，至少

兩張)

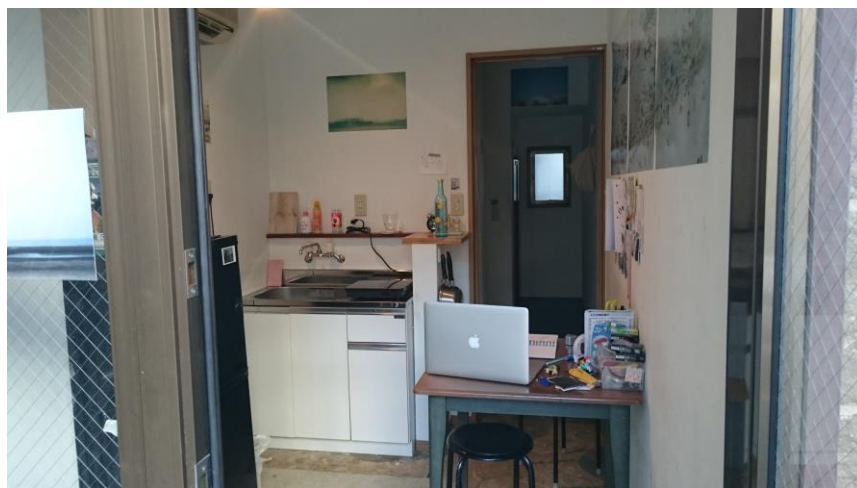



<p>※七、主辦單位/機構</p> <p>聯絡方式</p>	<p>聯絡人 KOGANECHO AREA MANAGEMENT CENTER</p>	<p>電話</p>	<p>+81-(0)45-261-5467</p>
<p>※八、主辦單位簡介</p>	<p>二戰之後，日本橫濱黃金町一度充斥毒品色情，當地環境淨化協會因此推動區域再生。2008年，京濱線鐵道下的藝術工作室完工，舉辦了首屆「黃金町市集」；2009年4月，非營利組織「黃金町管理中心」成立，持續推動藝術發展。橫濱市府及黃金町管理中心出租當地閒置空間，改為工作室、商店、咖啡館等，而黃金町駐村計畫，即利用這些空間與京濱線下的藝術工作室，提供國內外藝術家駐村。</p>		
<p>※九、當地住宿及交通建議</p>	<p>住宿：初音工作室</p> <p>地址或網址： http://koganecho.net/air/studio/2015/11/2016-02.html</p>		<p>交通：</p> <p>國際羽田機場搭乘京濱急行線至黃金町站下車 徒步約五分鐘</p>
<p>※十、本屆及歷年來參與之台灣藝術家或團體名單(項次可自行增加)</p>	<p>(1) 楊蕓瑄(2015) (2) 侯淑姿(2014) (3) 葉振宇(2014) (4) 戴翰泓(2013) (5) 陳敬寶(2010) (6) 周靈芝(2010) (7) 蔡坤霖(2010)</p>		