

附表一：國際文化交流活動報告表

請務必填寫執行補助案計畫時所收集（如下列）之相關資料，作為本會國際文化交流資料庫之使用，其中標記（※）之符號將為公開上網資訊。

註：如本表不敷使用，請自行影印。

<p>※一、活動介紹</p>	<p>展覽/藝術節名稱（中文）： 堅執的姿態-2019 澳洲墨爾本當代首飾與物件雙年展策展計畫</p> <p>（英文）：Insistent. Gestures.</p> <p>網站：https://insistentgestures.wixsite.com/about http://www.radiantpavilion.com.au/insistent-gestures.html</p> <p>主辦單位（中文）：墨爾本當代首飾與物件雙年展—耀目伸展台 （英文）：Melbourne Contemporary Jewellery and Object Biennale—Radiant Pavilion</p> <p><input type="checkbox"/>學校邀請 <input type="checkbox"/>機構邀請 <input checked="" type="checkbox"/>自行投件徵選 <input type="checkbox"/>其他_____</p>
<p>※二、展覽/藝術節期程</p>	<p>（起）西元 2019 年 9 月 6 日～（迄）西元 2019 年 11 月 9 日</p>
<p>※三、國家/城市</p>	<p>(1) 澳洲墨爾本都會區，雙年展橫跨維多利亞州內墨爾本全區。</p> <p>(2)</p> <p>(3)</p>
<p>※四、展覽/藝術節活動簡介(起源、特色、重要性與現況) (約 400 字)</p>	<p>雙年展會—「眩目耀眼的伸展台 Radiant Pavilion」首辦與 2015 年，為澳洲目前首創且唯一的國際首飾物件雙年展。本展透過時尚主題、多元的活動與各專題討論，試圖帶起關注藝術首飾與工藝創作的風潮與話題。展會發起人為克萊爾麥卡德爾 Claire McArdle 和克勞伊鮑威爾 Chloë Powell，兩位策展人效法歐洲工藝領域最具代表性、超過 60 年歷史的德國慕尼黑 Schmuck 首飾藝術季，企圖在墨爾本塑造獨立且具延伸性的工藝盛會。本展會開放給各國藝術團隊，並囊括各種創作項目發表：包含展覽、裝置、現場表演、講座、工作坊... 等。</p> <p>展會首屆舉辦於 2015 年，歷屆展會各有不同目標與風格。主辦單位以網路公開投件徵選，廣泛邀集來自全球藝術團隊參與，除了規劃公開平台，同時也聘請澳洲知名學者、博物館長與藝評家擔任選件評審。2019 年大幅提高徵選門檻，更加著重於展出質量，以期提升雙年展的精緻度與成熟度。主辦單位在超過百件參展單位中篩選出近 60 個團體。除了激烈的參展團隊徵選，更針對主題開發了多項衛星計畫，包含青年藝評家扶植專案、青年策展扶植專案、以及</p>

雙年展研討論壇，透過計畫推廣當代工藝，刺激在地藝文互動，並帶給雙年展更多話題性。

展覽/藝術節

場地名稱 (中文) : RMIT 藝廊

(英文) : RMIT Gallery

場地簡介(例該場地坪數、觀眾席數、場地特色) :

RMIT Gallery 藝廊位於墨爾本交通樞紐市中心街區，遙望墨爾本中央車站，步行約 3 分鐘，為歷史建築中改建的純藝術展演空間。此藝廊曾展演眾多知名藝術家作品，為澳洲當地具代表性的專業藝術空間，藝廊也與國際各大展館合作，進行各項巡迴計畫...如新媒體藝術 Experimenta 主辦的澳洲「國際媒體藝術雙年展」(International Biennial of Media Art) 即以墨爾本 RMIT Gallery 為首展，之後巡迴各大主要城市。

藝廊內含有 5 個子空間，由中央行政區連結各區，本次使用空間為 Gallery 3, 尺寸為 8.1(長)x 5.4(寬) x 5(高) 公尺。藝廊占地加總預估近 20 x 25 x 5 公尺，可容納超過 250 人。

場地網址 : <https://www.rmit.edu.au/about/our-locations-and-facilities/facilities/exhibition-spaces/rmit-gallery/about-rmit-gallery>

※五、場地資訊

請提供圖檔並燒錄於光碟，檔名請寫場地名稱

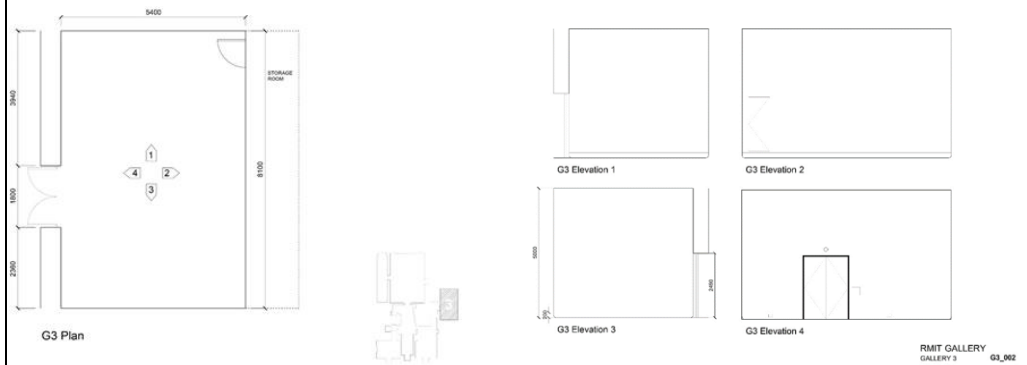

※六、場地照片

(例場地平面圖、空間照，至少兩張)

*RMIT Gallery 藝廊空間平面圖，將於展區右側 Gallery 3 進行展演，擁有完整、簡潔且挑高五米的展示空間，側邊具有獨立長條倉儲空間。



*藝廊外觀



*藝廊內部圖

※七、主辦單位/機構 聯絡方式	聯絡人	Claire McArdle	電話	+61 417 376 292
	e-mail	info@radiantpavilion.com.au		
	地址	Radiant Pavilion, CBD, Melbourne, Victoria 3000, Australis		
	地址或網址：	http://www.radiantpavilion.com.au/about.html		

※十、本屆及歷年來 參與之台灣藝術家或 團體名單(項次可自 行增加)	(1) 樂毗金工工作室 趙永惠 2015 (2) 吳淑麟 2015 (3) 陳映秀 2015 (4) 吳采軒 2015 (5) 許鶯薰 2015 (6) 葉玟妙 2015 (7) 歐君祐 2015 (8) 陳郁君 2017 (9) 紀宇芳 2017 (10) 陳君岱 2019 (11) 紀宇芳 2019
---	--